Bildstorleken spelar roll

Rätt bildstorlek maximerar synligheten hos och effekten av den information som presenteras under lektionerna och uppmuntrar dina studenter till samarbete.

För att jämföra storleken på en 100-tums Epson-projicerad bild med en 60- eller 70-tums bildskärm på tre meters avstånd (10 fot), vik ut panelerna. Håll dokumentet ungefär 30 cm framför dig för att få en optimal visning.

60-tums platt bildskärm

Vilken version är lättare att se även längst bak i klassrummet?

Det är svårt att lära sig om man inte kan se whiteboarden eller, i dagens digitala klassrum, bilden. För de elever som kämpar med att se från platser längst bak i klassrummet erbjuder Epsons projektorer ett visningsområde upp till två eller tre gånger större än på en 60-/70-tums platt-TV*.

3m bort

100-tums Epson-projicering

För mer information om Epsons projektorsortiment inom utbildning, gå till **www.epson.se/utbildning**

70-tums platt bildskärm

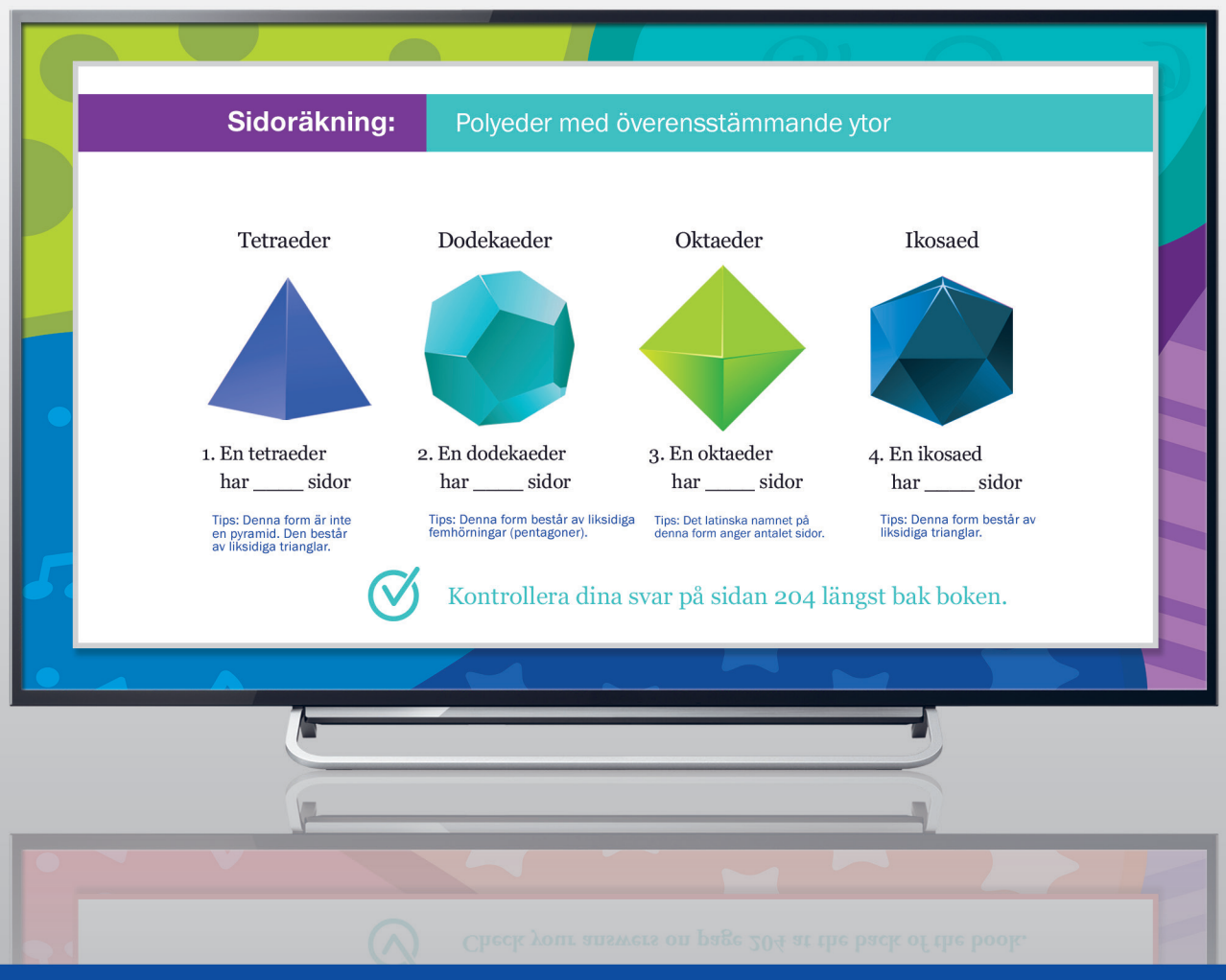

*Bilderna simuleras i syfte för att demonstrera relativ storlek.

Varumärken och registrerade varumärken tillhör Seiko Epson Corporation eller deras respektive ägare.
Produktinformationen kan komma att ändras utan föregående meddelande.

EPSON®
EXCEED YOUR VISION

Bildstorleken spelar roll

Rätt bildstorlek maximerar synligheten hos och effekten av den information som presenteras under lektionerna och uppmuntrar dina elever till samarbete.

För att jämföra storleken på en 100-tums Epson-projicerad bild med en 60- eller 70-tums bildskärm på sex meters (20 fots) avstånd, vik ut panelerna. Håll dokumentet ungefär 30 cm framför dig för att få en optimal visning.

60-tums platt bildskärm

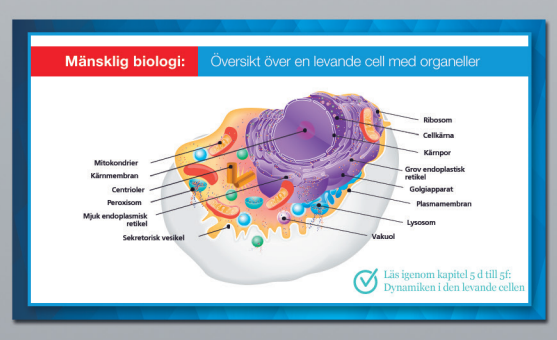

6m bort

100-tums Epson-projicering

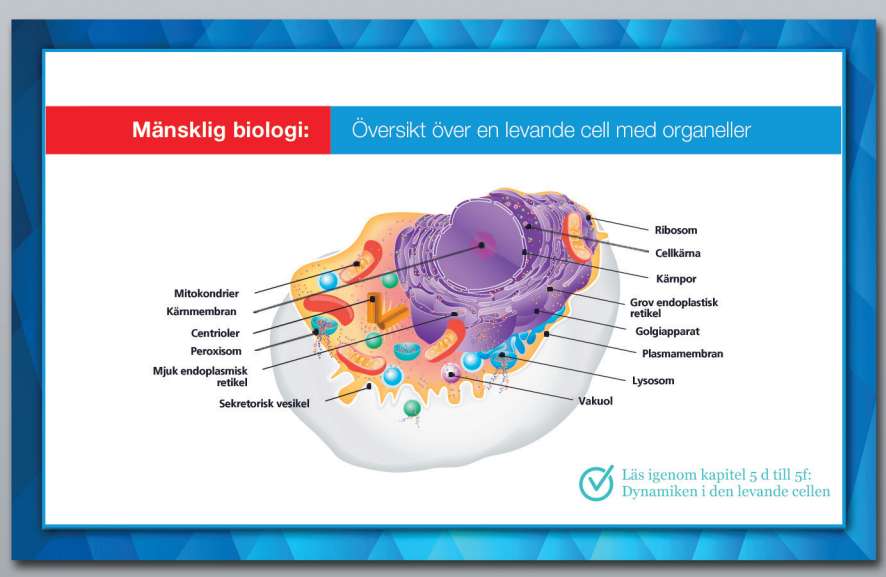

För mer information om Epsons projiceringssortiment inom utbildning, gå till **www.epson.se/utbildning**

70-tums platt bildskärm

“58 % av eleverna kan inte läsa allt innehåll på en 70-tums platt bildskärm”*

*Jämförelse mellan ledande 70-tumsmodeller med platt bildskärm samt 4k upplösning (bästsäljande – i enheter – exkl. försäljning till hotell, enligt PMA-distributörsdata för Nordamerika; försäljning mellan jan-sept 2015) i en klassrumsutformad miljö med 6,7 meters bredd x 8,2 meters djup. När eleverna ombads att skriva ner sex korta informationsbitar från visade bilder, skrev 58 % av eleverna i åldrarna 12-22 år ned minst en av bitarna felaktigt. Baserat på amerikanska undersökningar som genomförts av Radius Research i april 2016.

EPSON®
EXCEED YOUR VISION